SPERANZA,

Arrangeur, Compositeur, Interprete, Editeur

Burkina Faso, Kaya

A propos de l'artiste

SPERANZA est un groupe d'organistes amateurs. Nous sommes deux (Serge Théophile SOULGA et Lionnel Aymard BONTOGO) et nous composons des chants religieux selon le style Burkinabé (notre pays d'origine). Il ne s'agit donc pas de grands classiques mais plutôt de simples compositions liturgiques et d'animation!
Laissez nous quelques remarques ou votre adresse ou écrivez nous à l'adresse suivante:
speranza.groupe@yahoo.fr

Qualification: 5 ans de formation au Petit Séminaire Saint Cyprien
3 ans de formation au Petit Séminaire Notre Dame de Nazareth
2 ans comme Chef de chœur au Petit Séminaire Notre Dame de Nazareth

A propos de la pièce

Titre: Messe de la Divine Grâce Action de Grâce (Louange)
Compositeur: SPERANZA,
Arrangeur: SPERANZA,
Licence: SPERANZA © All rights reserved
Editeur: SPERANZA,
Style: Religieux - Eglise

SPERANZA, sur free-scores.com

http://www.free-scores.com/partitions_gratuites_speranza.htm

- Contacter l'artiste
- Commenter cette partition
- Ajouter votre interprétation MP3
- Accès partition avec ce QR Code :

Cette partition ne fait pas partie du domaine public. Merci de contacter l'artiste pour toute utilisation hors du cadre privé.

Messe de la Divine Grâce

Action de grâce

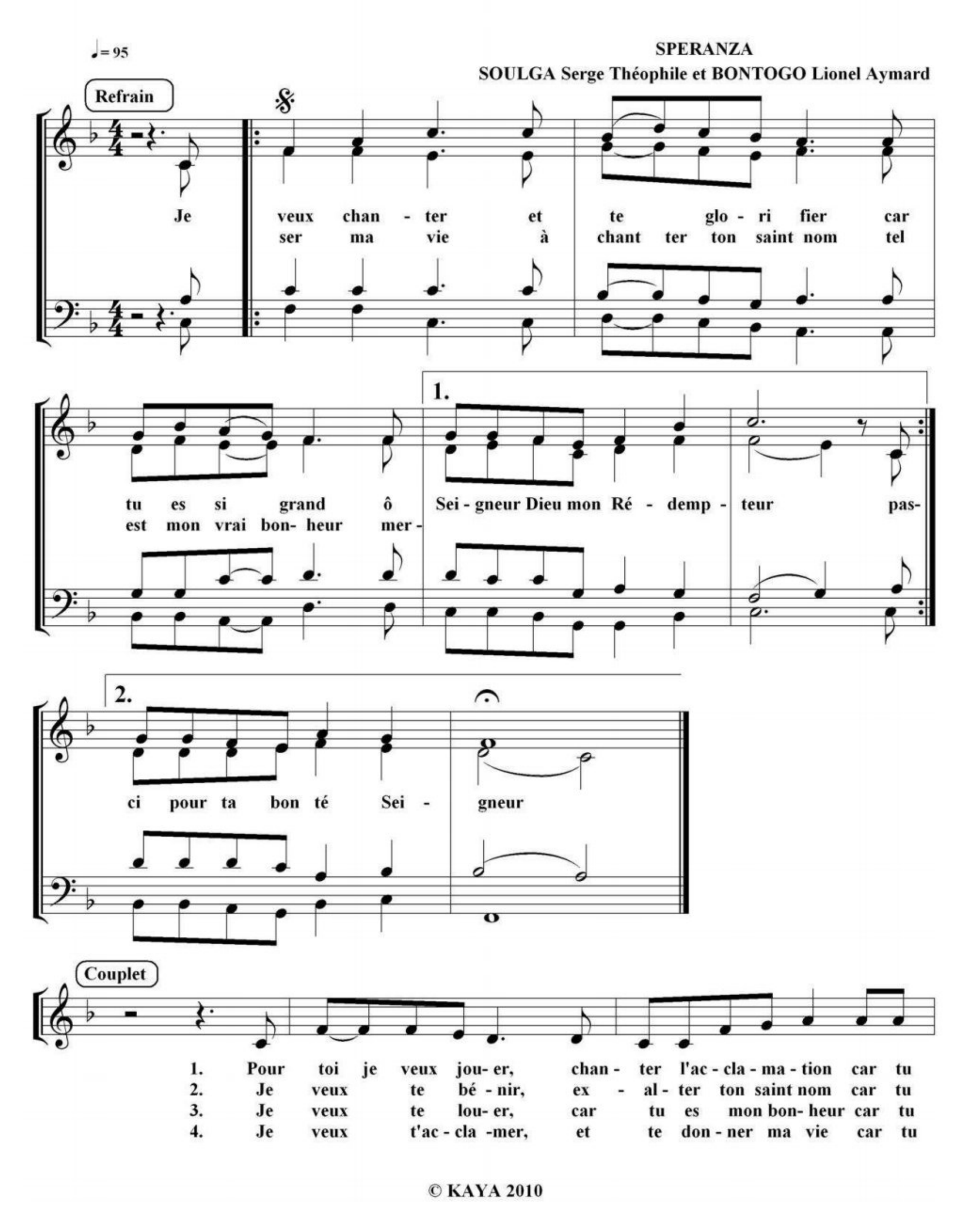

© KAYA 2010

free-scores.com

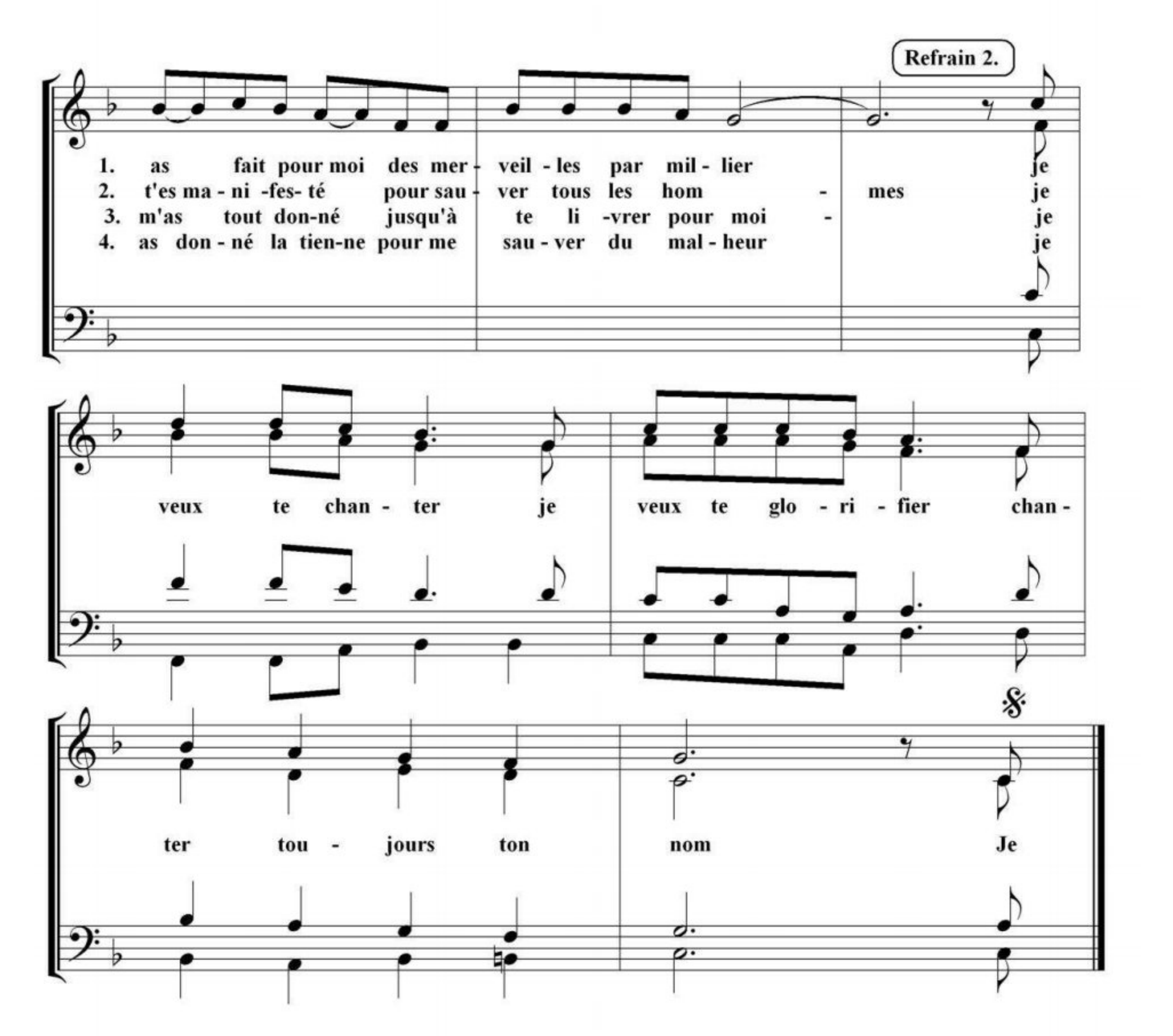

© KAYA 2010

free-scores.com